

Aplicación Entidades

Contenidos de la ayuda

- Ingreso
- Menú
- Selección de carpeta
- Validación en curso
- Resultados de la validación
- Preparación de archivos para su envío
- Estado de transferencias de archivos
- Última validación realizada

Ayuda - Resultados de la validación

En esta ventana se presentan los resultados correspondientes a las validaciones para cada uno de los archivos informados.



La información está distribuida de la siguiente forma: Al costado izquierdo, en forma vertical, se presentan todos los archivos requeridos para validación más el XML del informe financiero correspondiente. A su vez, en el top de esta ventana, en forma horizontal, se presentan todos los tipos de validación requeridos. Cabe señalar que dentro de esta ventana es posible seleccionar un archivo y observar cada uno de los distintos tipos de error correspondientes a ese archivo en particular, como el seleccionar un tipo de error específico y observar el comportamiento de cada uno de los archivos informados.

En esta ventana, las pestañas de los archivos presentan un icono que indica el error más grave que se ha encontrado en dicho archivo. En el caso de los tipos de validación, se muestra un icono que indica el error más grave que ha sucedido al tipo de error seleccionado a un archivo en particular. A continuación se presentan los 3 tipos de alertas sobre el tipo de validación:

Icono	Significado
✓	No existen errores.
⚠	Existen errores, pero no son bloqueantes (No impiden el envío de los archivos).
✖	Existen errores bloqueantes.

Errores de formato

En esta ventana se presentan los resultados correspondientes a los 3 tipos de errores de formato para cada uno de los archivos informados.

BBRules v1.832

Superintendencia de
SEGURIDAD SOCIAL
Sistema de Gestión de Información de Subsidios Maternales

Cargas

Usuario: prueba - Periodo actual: 11/2011

REINTEGROS_201111 Formato Reglas Referencias Porcentajes requeridos

SUBSPREPOSTNM_201111

SUBSPARENTAL_201111

CONTROLDOCU_201111

DOCSREVALREEM_201111

DATOSLICCOB_201111

DATOSLICRESOL_201111

Informe Financiero

Error de estructura de fila

Campo	Tipo de error	No. de ocurrencias	Primera línea	Detalles
TOTAL		0		

Error de longitud de campos

Campo	Tipo de error	No. de ocurrencias	Primera línea	Detalles
TOTAL		0		

Error de tipo de datos

Campo	Tipo de error	No. de ocurrencias	Primera línea	Detalles
Código entidad	Validar número entero	2	5	
TOTAL		2		

Resultados (carpeta: C:\Users\binary44\Desktop\Proyectos\SUSESO_SIMAT\Archivos Prueba\Capacitación1\archivos_y_formato, fecha: 22 de diciembre de 2011, 11:33:35)

Hay errores bloqueantes que impiden el envío de los archivos

Volver Enviar

Versión del XML de validaciones: 1.471

Este ítem se divide en los siguientes 3 tipos de errores de formato:

Error de estructura de fila: En esta sección se muestra el total de líneas que presentan una estructura errónea. Generalmente se trata de un error en la cantidad de separadores de campos.

Error de longitud de campos: En esta sección se muestra el total de campos que presentan valores que no cumplen con la longitud de campo requeridos. Se puede apreciar un desglose por campo y el total de ocurrencias.

Error de tipo de datos: En esta sección se muestra el total de campos en los cuales se han encontrado casos que no cumplen con el tipo de dato exigido. Se puede apreciar un desglose por campo y el total de ocurrencias.

Para cada uno de los 3 tipos de errores de formato presentados en esta sección, se muestran las siguientes columnas descriptivas:

Campo: Representa el campo en el cual se ha detectado el error.

Tipo de error: Descripción breve del tipo de error.

Número de ocurrencias: Representa al número de líneas en las cuales se ha encontrado el error.

Primera línea: Representa a la primera línea donde se ha encontrado el error.

Detalles: Esta columna al presionar el icono , permite ver un **detalle** más preciso de todos los errores para el campo y tipo de dato en particular.

Errores de regla

En la siguiente ventana se presenta un cuadro informativo con los errores relativos a las reglas de validación que no se han cumplido para un archivo determinado.

BBRules v1.832

Superintendencia de
SEGURIDAD SOCIAL
Sistema de Gestión de Información de Subsidios Maternales

Cargas

Usuario: prueba - Periodo actual: 11/2011

REINTEGROS_201111 Formato Reglas Referencias Porcentajes requeridos

SUBSPREPOSTNM_201111

SUBSPARENTAL_201111

CONTROLDOCU_201111

DOCSREVALREEM_201111

DATOSLICCOB_201111

DATOSLICRESOL_201111

Informe Financiero

Error de regla

Campo	Tipo de error	No. de ocurrencias	Primera línea	Detalles
RUT empleador	RUT Inválido	1	2	
Código banco	Dominio	5	1	
Monto cotiz. FU	Valor cotizaciones FU	1	3	
TOTAL		7		

Resultados (carpeta: C:\Users\binary44\Desktop\Proyectos\SUSESO_SIMAT\Archivos Prueba\Capacitación1\reglas, fecha: 22 de diciembre de 2011, 11:34:19)

Hay errores bloqueantes que impiden el envío de los archivos

Volver Enviar

Versión del XML de validaciones: 1.471

En esta pantalla podemos apreciar la siguiente información:

Campo: Corresponde al nombre del campo al cual se aplica la regla de validación.

Tipo de error: Corresponde al tipo de error detectado en la validación.

Número de ocurrencias: Consiste en el número de líneas en las cuales a ocurrido el error.

Primera línea: Corresponde a la primera línea en la cual se ha presentado el error.

Detalles: Esta columna al presionar el icono , permite ver un **detalle** más específico de todos los errores asociados a una regla de validación determinada, para un campo en particular.

Errores de referencia

La siguiente ventana presenta todas las referencias que se han definido para el archivo seleccionado.

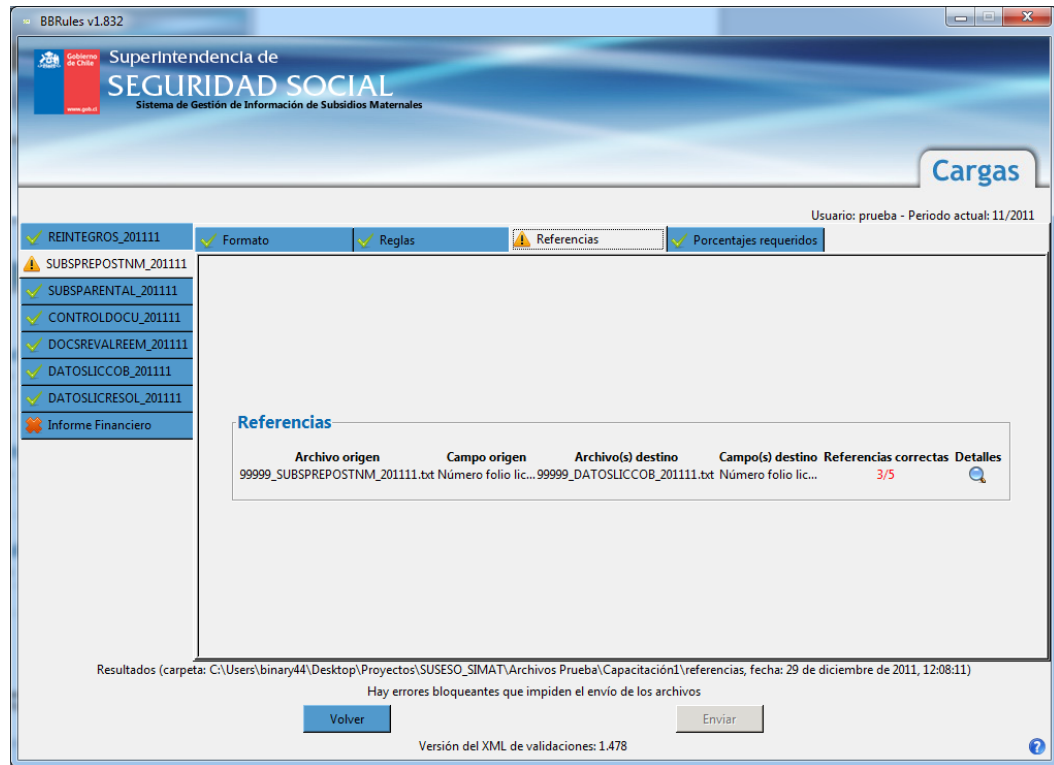

En esta pantalla se puede apreciar la siguiente información:

Archivo origen: Corresponde al archivo que actualmente se ha seleccionado para revisión.

Campo origen: Consiste en el campo que debe existir en otro archivo para cumplir con la referencia.

Archivo(s) destino: Corresponde al archivo(s) donde se busca el campo de origen.

Campo(s) destino: Consiste en el campo(s) con el cual se realizara la comparación en búsqueda de la referencia.

Referencias correctas: Corresponde al número de filas del archivo de origen en las cuales se han encontrado las referencias esperadas.

Detalles: Esta columna al presionar el icono , permite ver un **detalle** más específico de todos los errores asociados a las referencias, para un campo en particular.

Si existen errores bloqueantes en las validaciones de regla o formato (Ya sea en el archivo de origen o en alguno de los archivos de destino), la validación de referencia será omitida y se desplegará un mensaje acorde.

Errores de porcentajes obligatorios

La siguiente ventana presenta los porcentajes de campos no vacíos (poblados) correspondientes a cada campo del archivo seleccionado para revisión.

BBRules v1.832

SuperIntendencia de
SEGURIDAD SOCIAL
Sistema de Gestión de Información de Subsidios Maternales

Cargas

Usuario: prueba - Periodo actual: 11/2011

☒ REINTEGROS_201111
 ☒ Formato
 ☒ Reglas
 ☒ Referencias
 ☒ Porcentajes requeridos

☒ SUBSPREPOSTNM_201111
☒ SUBSPARENTAL_201111
☒ CONTROLDOCU_201111
☒ DOCSREVALREEM_201111
☒ DATOSLICCOB_201111
☒ DATOSLICRESOL_201111
☒ Informe Financiero

Porcentajes requeridos

Campo	Posición	Porcentaje esperado	Porcentaje encontrado
Mes Informe Financiero	1	100.00	66.67
Código entidad	2	100.00	66.67
Tipo subsidio	3	100.00	100.00
RUT empleador	4	100.00	100.00
Nombre empleador	5	100.00	100.00
RUN beneficiario	6	100.00	100.00
Nombre beneficiario	7	100.00	100.00
Modalidad de pago	8	100.00	100.00
Número de serie documento	9	100.00	100.00
Fecha emisión documento	10	100.00	100.00
Monto documento	11	100.00	100.00
Código banco	12	100.00	100.00
Estado documento	13	100.00	100.00
Fecha cambio estado	14	100.00	100.00
	15	100.00	100.00

Resultados (carpeta: C:\Users\binary44\Desktop\Proyectos\SUSESO_SIMAT\Archivos Prueba\Capacitación1\reglas, fecha: 29 de diciembre de 2011, 12:10:08)

Hay errores bloqueantes que impiden el envío de los archivos

Volver Enviar

Versión del XML de validaciones: 1.478

En esta pantalla se puede apreciar la siguiente información:

Campo: Corresponde al nombre del campo al cual se realiza la revisión.

Posición: Corresponde a la posición del campo (N° de columna).

Porcentaje esperado: Consiste en el porcentaje mínimo de valores no vacíos requeridos, o porcentaje de poblamiento exigido, para satisfacer la validación.

Porcentaje encontrado: Consiste en el porcentaje de valores no vacíos (poblados) encontrados en la columna.

En el caso de existir demasiados errores en las validaciones previas (Validaciones de formato y de reglas) algunas de las validaciones de obligatoriedad serán omitidas. Cuando esto suceda, se desplegará un mensaje acorde.

Errores de Informe financiero

La siguiente ventana muestra el resultado de cuadrar el XML del informe financiero con los archivos nómina.

BBRules v1.832

SuperIntendencia de
SEGURIDAD SOCIAL
Sistema de Gestión de Información de Subsidios Maternales

Cargas

Usuario: prueba - Periodo actual: 11/2011

☒ REINTEGROS_201111
☒ SUBSPREPOSTNM_201111
☒ SUBSPARENTAL_201111
☒ CONTROLDOCU_201111
☒ DOCSREVALREEM_201111
☒ DATOSLICCOB_201111
☒ DATOSLICRESOL_201111
☒ Informe Financiero

Cuadratura de archivos

Id	Archivo	Descripción	Según informe	Según programa
/A4/A41	REINTEGROS	Producto de fiscalización S...	0	0
/A4/A42	REINTEGROS	Otros reintegros	0	0
/A4/TOTAL_A4	REINTEGROS	Reintegro por cobro indeb...	0	0
/C1	SUBSPREPOSTNM	Subsidios por reposo pre n...	883.729	883.729
/C2	SUBSPREPOSTNM	Subsidios por reposo post...	1.598.817	1.598.817
/C3	SUBSPARENTAL	Subsidios por permiso pos...	541.859	541.859
/C5	SUBSPREPOSTNM	Subsidios por permiso por ...	1.137.520	[menor que informe financiero]
/C6/TOTAL_C6	CONTROLDOCU	Documentos caducados	0	0
/C6/C61	CONTROLDOCU	Documentos caducados p...	0	0
/C6/C62	CONTROLDOCU	Documentos caducados p...	0	0
/C6/C63	CONTROLDOCU	Documentos caducados p...	0	0
/C6/C64	CONTROLDOCU	Documentos caducados ...	0	0
/C6/C65	CONTROLDOCU	Documentos caducados e...	0	0
/C7/TOTAL_C7	CONTROLDOCU	Documentos anulados	0	0
/C7/C71	CONTROLDOCU	Documentos anulados pre...	0	0
/C7/C72	CONTROLDOCU	Documentos anulados pos...	0	0
/C7/C73	CONTROLDOCU	Documentos anulados pos...	0	0
/C7/C74	CONTROLDOCU	Documentos anulados mu...	0	0
/C7/C75	CONTROLDOCU	Documentos anulados enf...	0	0
/C8/C81	SUBSPREPOSTNM	Subsidios reemitidos pre n...	0	0
/C8/C82	SUBSPREPOSTNM	Subsidios reemitidos post ...	0	0
/C8/C83	SUBSPARENTAL	Subsidios reemitidos post ...	0	0
/C8/C85	SUBSPREPOSTNM	Subsidios reemitidos enfer...	0	0
/C9/C91	SUBSPREPOSTNM	Subsidios revalidados pre ...	0	0
/C9/C92	SUBSPREPOSTNM	Subsidios revalidados post...	0	0

Resultados (carpeta: C:\Users\binary44\Desktop\Proyectos\SUSESO_SIMAT\Archivos Prueba\Capacitación1\informe_financiero, fecha: 22 de diciembre de 2011, 11:36:01)

Hay errores bloqueantes que impiden el envío de los archivos

Volver Enviar

Versión del XML de validaciones: 1.471

El resultado de la validación está dividido en 2 secciones:

Cuadratura de archivos: Resultados de validar que los elementos del XML cuadran con las cantidades obtenidas de los archivos nómina. Por ejemplo que la suma de los montos de subsidios por reposo pre natal con causal emisión 1 (obtenida desde el archivo SUBSPREPOSTNM) coincida con el valor del campo C1 del XML.

Id: Corresponde al identificador del elemento en el XML.

Archivo: Indica sobre el archivo sobre el cual se obtiene la información.

Descripción: Describe el monto calculado.

Según Informe: Indica el valor que está especificado en el XML.
Según programa: Si posee un número en verde indica que el valor cuadra. Si posee un mensaje en rojo indica que el valor no cuadra.

Cuadratura entre elementos: Resultados de validar que los totales y subtotales del Informe Financiero sean consistentes entre sí. Por ejemplo que el resultado de la Zona H corresponda a la resta del total de Zona A y la Zona B.
Elemento total: Corresponde al identificador del elemento sobre el cual se está realizando la verificación.
Valor: Indica el valor que se especificó en el XML.
Elementos sumados: Describe la operación que se está revisando y sobre cuáles elementos.
Valor: Si posee un número en verde indica que el valor cuadra. Si posee un mensaje en rojo indica que el valor no cuadra.
Si no aparece la tabla anterior, puede ser por alguno de los siguientes motivos:
El archivo xml no ha sido encontrado.
El archivo xml ha sido encontrado pero contiene errores de sintaxis.
El archivo xml tiene sintaxis válida pero no cumple con el schema XML.
El archivo xml menciona archivos que no existen o que no han sido provistos en la carpeta.
La validación ha sido omitida por encontrarse demasiados errores en validaciones previas.

En estos casos, la pestaña mostrará un mensaje de error acorde.

Lista detallada de errores de validación

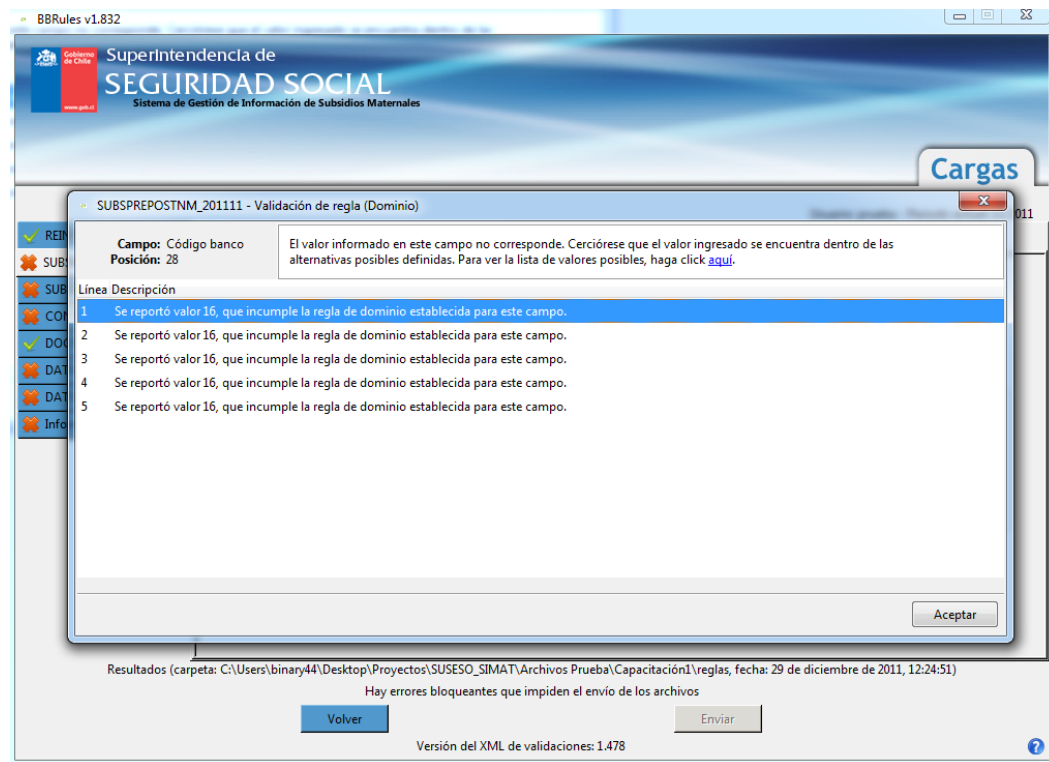

Al hacer clic en el icono , se despliega una ventana con la siguiente información:

Campo: Nombre del campo asociado a la regla de validación en consideración.
Posición: Posición del campo (es decir, posición de la columna).
Un **mensaje** que presenta una explicación general de la regla de validación, con posibles referencias a leyes y regulaciones, si corresponde.
Una **lista detallada** de errores que indica el **número de línea** donde ha ocurrido el error y un **mensaje de error** particular para cada línea.

Esta ventana muestra un número limitado de errores. Si existieran más errores que los mostrados, se despliega un mensaje en rojo “n errores más...”.